

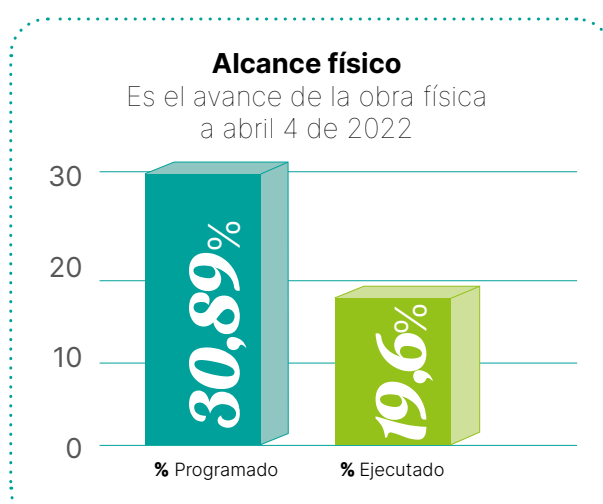

## ASÍ VA EL PROYECTO DEL MUSEO DE MEMORIA



Los procesos de cimentación y estructura llegan a su catorceavo mes de ejecución por este momento el armado y vaciado de muros del segundo nivel tiene un porcentaje ejecutado del 84 %, el tercer nivel tiene un 8 % de muros construidos, y el armado de la formaleta de la placa del tercer piso cuenta con un avance del 23 %.



## Desencofrado de la fachada, la clave en el diseño del MMC

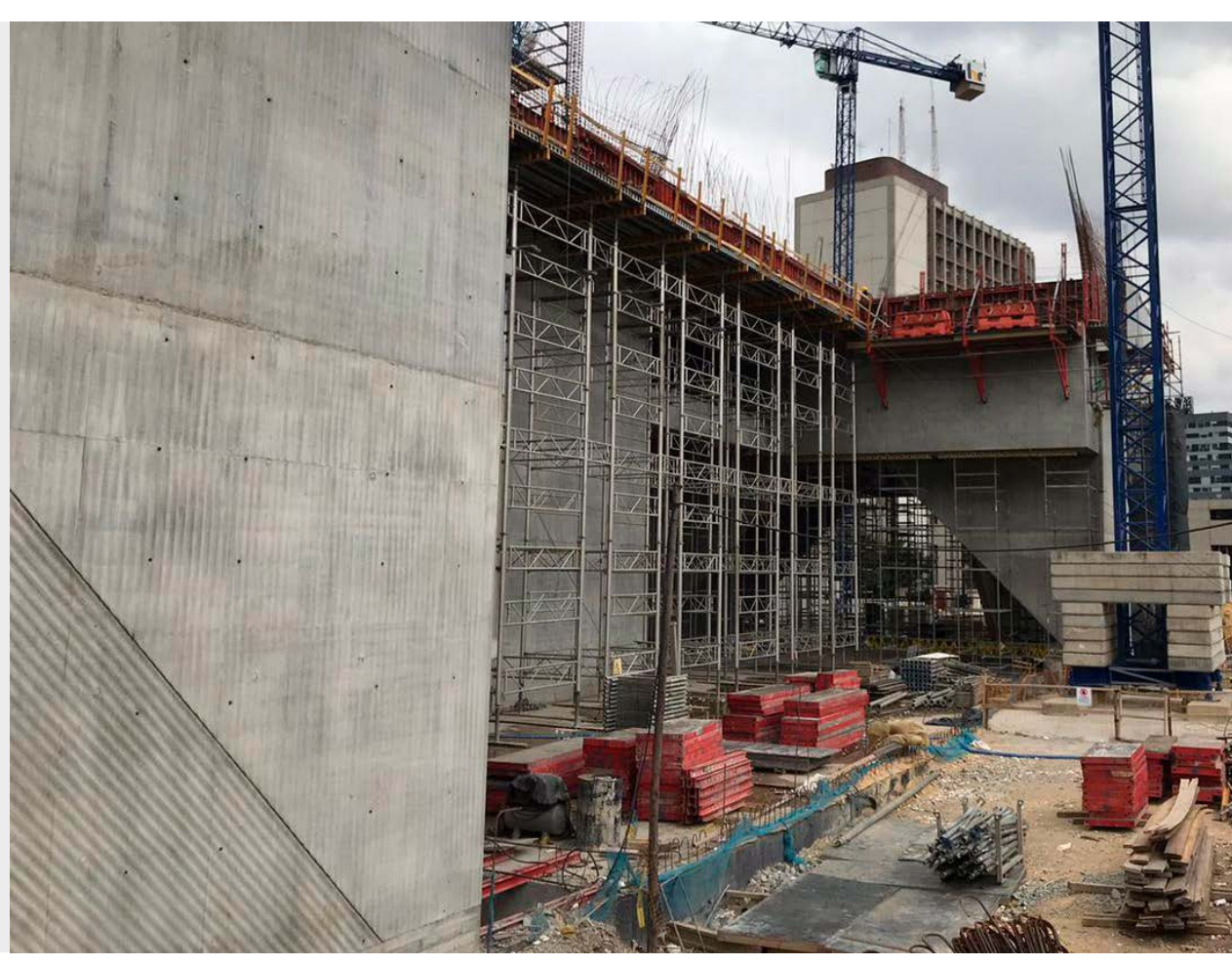

El desencofrado es la técnica de retirar el material usado para fundir el concreto con la forma final de la fachada. Esta técnica emplea una formaleta de un solo uso, la cual fue traída de España. La fachada del Museo de Memoria de Colombia tendrá así un aspecto ondulado que dará realce al volumen arquitectónico.



## Apoyamos el cierre del proyecto Diálogos e Intercambios por la Memoria



FOTO TOMADA POR APC-COLOMBIA (NEIVA).

Para el Museo de Memoria de Colombia es importante el acercamiento a los sitios y lugares de memoria en las diferentes regiones. En este caso, el encuentro se realizó en Neiva.

El objetivo principal fue hacer un balance de las iniciativas desarrolladas que ha acompañado el equipo de educación y programación artística y cultural de la Dirección Técnica del Museo de Memoria (CNMH), las cuales han contado con el invaluable apoyo de anfitriones como el Centro de Acercamiento para la Reconciliación y la Reparación (CARE) del municipio de San Carlos, Antioquia, y la Casa de Memoria de Tumaco y del Pacífico Nariñense.



FOTO: GUSTAVO ANDRADE

## ACTIVACIÓN ANCESTRAL Y ESPIRITUAL DEL PREDIO DEL MMC POR PARTE DE LOS MAMOS DE LA COMUNIDAD WIWA

La comunidad wiwa, luego de cumplir una serie de eventos en Bogotá, con ellos la reunión con el director del Centro de Memoria Histórica, Darío Acevedo, se desplazaron hasta el predio donde actualmente se construye el Museo de

Memoria de Colombia, en la avenida de Las Américas en la intersección con la Calle 26, para activar, en un acto privado, se activaran las tumas 'cuarzos que provienen de lugares sagrados de la Sierra Nevada de Santa Marta' como pago a los padres espirituales para armonizar el predio.



@MUSEOMEMORIACOLOMBIA

M.FACEBOOK.COM/MUSEOMEMORIACOLOMBIA/



@MUSEOMEMORIA\_CO